Tarife & Preise ÖkoStrom HEIMAT

EVL Basis Ab 01.01.2024	Arbeitspreis ct/kWh		Grundpreis €/Monat	
	netto ct	brutto ct	netto €	brutto €
Grundversorgung	33,45	39,81	10,08	12,00

Anschlusskosten Preisstand: 01.01.2022	Anschlusswert € bis 15 kW		Grundpreis €/Monat	
	netto €	brutto €	netto €	brutto €
Frühlings-, Oktober- oder ähnl. Feste in gleicher Größenordnung	80,00	95,20	120,00	142,80

Die Verrechnungssätze schließen ein:
- Zählermontage
- Betriebsfertiger Anschluss
- Demontage

Stromkennzeichnung Energieträgermix und Umweltauswirkungen 2022

Gesamtenergieträgermix des Unternehmens

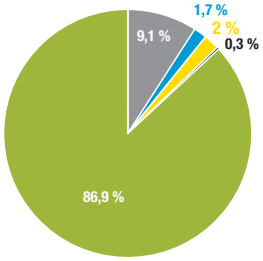

Zum Vergleich: Stromerzeugung in Deutschland

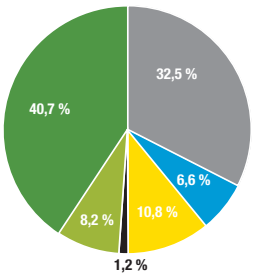

Verbleibender Energieträgermix

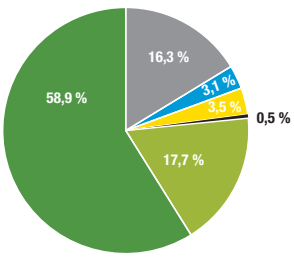

Ihr Tarif ÖkoStromRE*

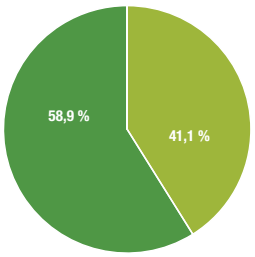

Umweltauswirkungen je kWh	CO_2-Emissionen	Radioaktiver Abfall
EVL ÖkoStrom	0 g/kWh	0 g/kWh
EVL Gesamtenergieträgermix	99 g/kWh	0 g/kWh
Verbleibender Energieträgermix	177 g/kWh	0,0001 g/kWh
Zum Vergleich: Stromerzeugung in Deutschland	377 g/kWh	0,0002 g/kWh

Erneuerbare Energien, gefördert nach dem EEG · Erneuerbare Energien aus der Region, gefördert nach dem EEG · Erneuerbare Energien mit Herkunftsnachweisen, nicht gefördert nach dem EEG · Mieterstrom, gefördert nach dem EEG · Kohle · Erdgas · Kernenergie · Sonstige fossile Energiegräger

*Herkunftsland Ökostrom: Norwegen, 100 % Anteil.
Weitere Informationen unter www.evl.de oder im EVL Servicecenter. Stand der Information: 01.11.2023.

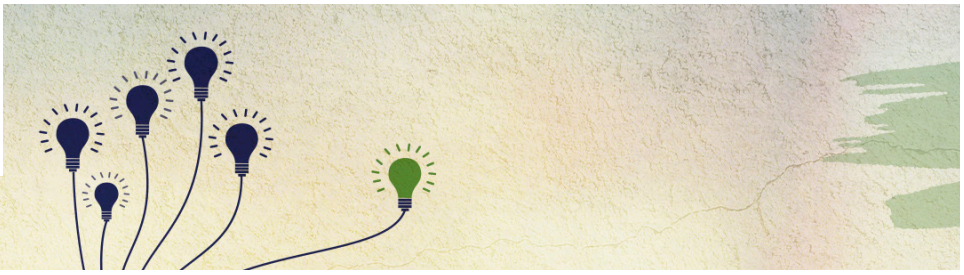

Der Strompreis setzt sich aus einem Grund- und Arbeitspreis zusammen. Eine jährliche Abrechnung ist kostenfrei, für jede weitere Abrechnung in Papierform erhöht sich der Grundpreis um **11,65 €** (brutto). Abrechnungen in elektronischer Form erfolgen kostenfrei.

Im Nettopreis sind enthalten:	ct/kWh	Euro/Jahr
Stromsteuer	2,05	
Konzessionsabgabe* (Wegenutzungsentgelt an die Gemeinde)	1,59	
Umlage nach Erneuerbare-Energien-Gesetz	0,00	
Aufschlag nach Kraft-Wärme-Kopplungsgesetz	0,275	
Umlage nach § 19 Abs. 2 der Stromnetzentgeltverordnung	0,643	
Umlage nach § 17f Energiewirtschaftsgesetz	0,656	
Umlage nach § 18 Verordnung zu abschaltbare Lasten	0,00	
Netzentgelt pro verbrauchte Kilowattstunde**	6,09	
Netz-Grundpreis**		62,70
Messstellenbetrieb**		6,99
Summe staatlich und regulatorisch veranlasster Kostenbestandteile	**11,304**	**69,69**
Stromeinkauf, Vertrieb, Service***	22,15	51,27

* Es werden die Höchstsätze der Konzessionsabgabenverordnung (§ 4 KAV) gezahlt.
** Diese Werte sind Durchschnittswerte, da die Belieferung über mehrere Netzgebiete bzw. Gebiete des grundzuständigen Messstellenbetreibers hinweg erfolgt. Deshalb können die Werte von den tatsächlichen Entgelten für Netznutzung des jeweiligen Netzgebietes geringfügig abweichen. Messstellenbetriebsentgelte unterscheiden sich in der Regel zusätzlich in Abhängigkeit Ihres Verbrauchs.
***Bezieht sich auf die Grundversorgung „EVL Basis“ der EVL.

Nähere Informationen zu den oben genannten staatlichen Umlagen finden Sie auf der Informationsplattform der deutschen Übertragungsnetzbetreiber: netztransparenz.de.

In allen dargestellten Bruttopreisen ist zusätzlich die Umsatzsteuer enthalten. Alle mit Umsatzsteuer genannten Preise sind auf zwei Nachkommastellen gerundet. Die Umsatzsteuer beträgt derzeit 19 %.

Die Themen Energieeinsparung und Energieeffizienz haben für uns hohe Priorität. Auf der Internetseite **ganz-einfach-energiesparen.de** gibt es dazu Hinweise, Kontaktinformationen und Tipps. Weitere Informationen über Energiedienstleister, Anbieter von Energieeffizienzmaßnahmen und zu Energieaudits erhalten Sie außerdem auf der Internetseite der Bundesstelle für Energieeffizienz (BfEE) unter **bfee-online.de**.

SERVICE

Gebührenfreie Servicenummer
0800 655 4900
Notdienst (24 Std)
06431 2903-111

servicecenter@evl.de
www.evl.de

Servicecenter
WERKStadt
Limburg

Service-Zeiten:

Mo - Di & Do	09:00 - 12:00 Uhr & 12:30 - 16:00 Uhr
Mi & Fr	09:00 - 12:00 Uhr
Samstag	10:00 - 13:00 Uhr